

POWIERZCHNIA UŻYTKOWA POMIESZCZEŃ LICZONA:

poniżej 140 cm	- 0%
między 140-220 cm	- 50%
powyżej 220 cm	- 100%

wysokość			
wysokość	<140cm	140-220cm	>220cm
powierzchnia	0	0	157,20

NR	FUNKCJA	PP
0.01	HOL WEJŚCIOWY	6,07
0.02	KOMUNIKACJA	4,18
0.03	POM. GOSPODARCZE	8,56
0.04	ŁAZIENKA	6,15
0.05	KUCHNIA	18,90
0.06	POKÓJ	20,19
0.07	POKÓJ	15,69
SUMA PARTER		79,74

główny projektant



WILGOS PRACOWNIA ARCHITEKTURY
mgr inż. arch. PAWEŁ WILGOS
ul. Ludna 15, 22-500 Hrubieszów
+48 517 802 084
www.wilgos.com

projekt

**PRZEBUDOWA CZĘŚCI BUDYNKU
ADMINISTRACYJNO - MIESZKANIOWEGO
NA KANCELARIĘ LEŚNICTWA HRUBIESZÓW
WRAZ Z WYKONANIEM WEWNĘTRZNEJ INSTALACJI GAZOWEJ
I DOZIEMNEGO ODCINKA INSTALACJI GAZOWEJ**

lokalizacja

Jedn. ewid.: 060401_1 Hrubieszów Miasto
Obręb: 0268 Stawęcין
Działka nr 536

inwestor

Nadleśnictwo Strzelce
ul. Grabowiecka 20A
22-500 Hrubieszów

projektant-architektura	uprawnienia	podpis	
mgr inż. arch. Wojciech Filip	1139/CH/94		
opracował:	uprawnienia	podpis	
mgr inż. arch. Paweł Wilgos	-		
data	skala	branża	rysował
05.2021	1:75	architektura	PW

rysunek

**RZUT PARTERU
INWENTARYZACJA**

I.01

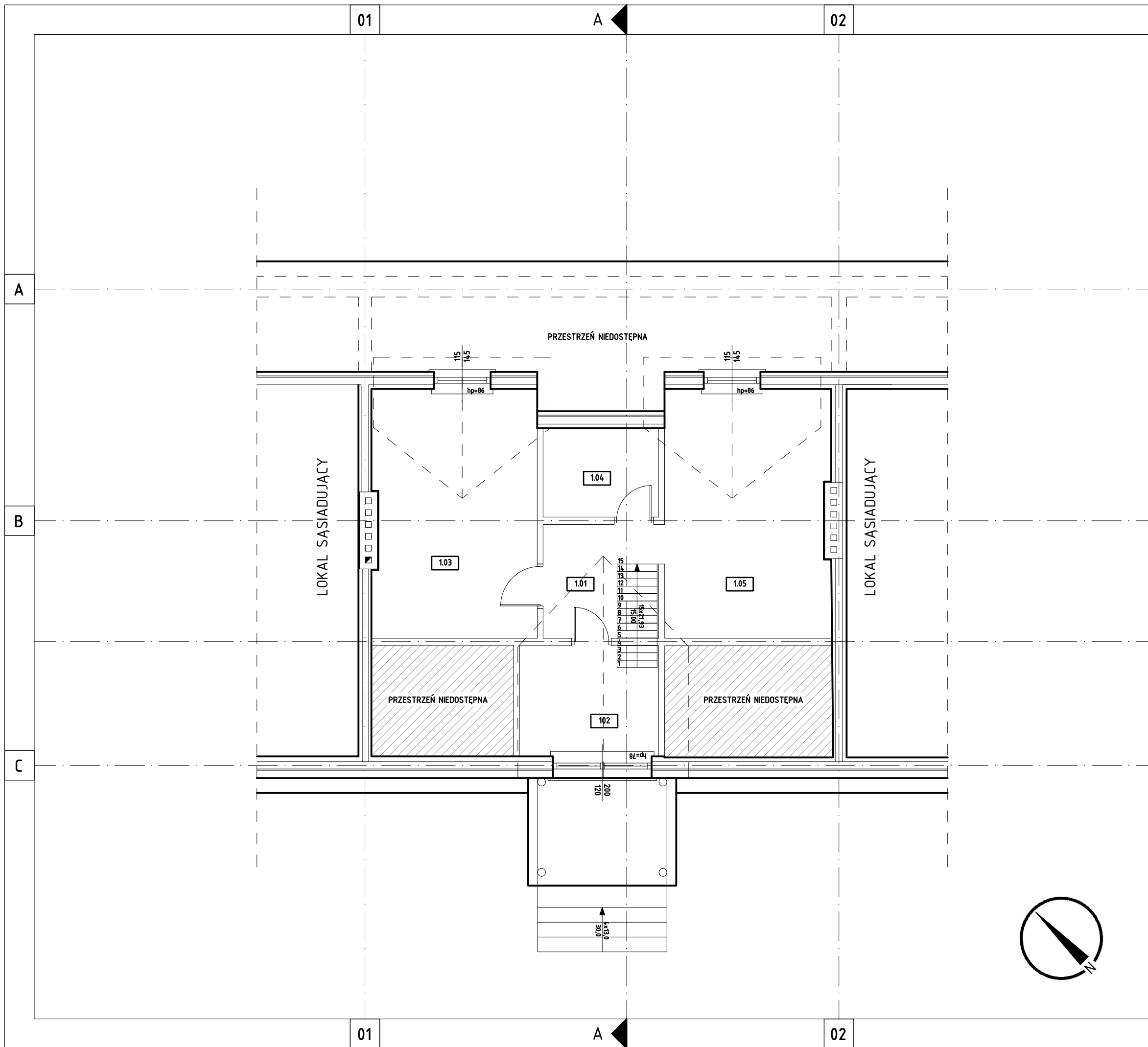

POWIERZCHNIA UŻYTKOWA POMIESZCZEŃ LICZONA:
 poniżej 140 cm - 0%
 między 140-220 cm - 50%
 powyżej 220 cm - 100%

wysokość			
wysokość	<140cm	140-220cm	>220cm
powierzchnia	0	4,22	45,14

NR	FUNKCJA	PP
1.01	KOMUNIKACJA	5,26
1.02	POKÓJ	6,32
1.03	POKÓJ	16,75
1.04	ŁAZIENKA	2,11
1.05	KUCHNIA	16,81
SUMA PODDASZE		47,25

główny projektant

 WILGOS PRACOWNIA ARCHITEKTURY
 mgr inż. arch. PAWEŁ WILGOS
 ul. Ludna 15, 22-500 Hrubieszów
 +48 517 802 084
 www.wilgos.com

projekt

PRZEBUDOWA CZĘŚCI BUDYNKU
 ADMINISTRACYJNO - MIESZKANIOWEGO
 NA KANCELARIĘ LEŚNICTWA HRUBIESZÓW
 WRAZ Z WYKONANIEM WEWNĘTRZNEJ INSTALACJI GAZOWEJ
 I DOZIEMNEGO ODCINKA INSTALACJI GAZOWEJ

lokalizacja

Jedn. ewid.: 060401_1 Hrubieszów Miasto
 Obręb: 0268 Stawęcין
 Działka nr 536

inwestor

Nadleśnictwo Strzelce
 ul. Grabowiecka 20A
 22-500 Hrubieszów

projektant-architektura	uprawnienia	podpis	
mgr inż. arch. Wojciech Filip	1139/CH/94		
opracował:	uprawnienia	podpis	
mgr inż. arch. Paweł Wilgos	-		
data	skala	branża	rysował
05.2021	1:75	architektura	PW

rysunek

**RZUT PODDASZA
 INWENTARYZACJA**

1.02

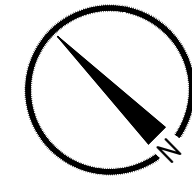

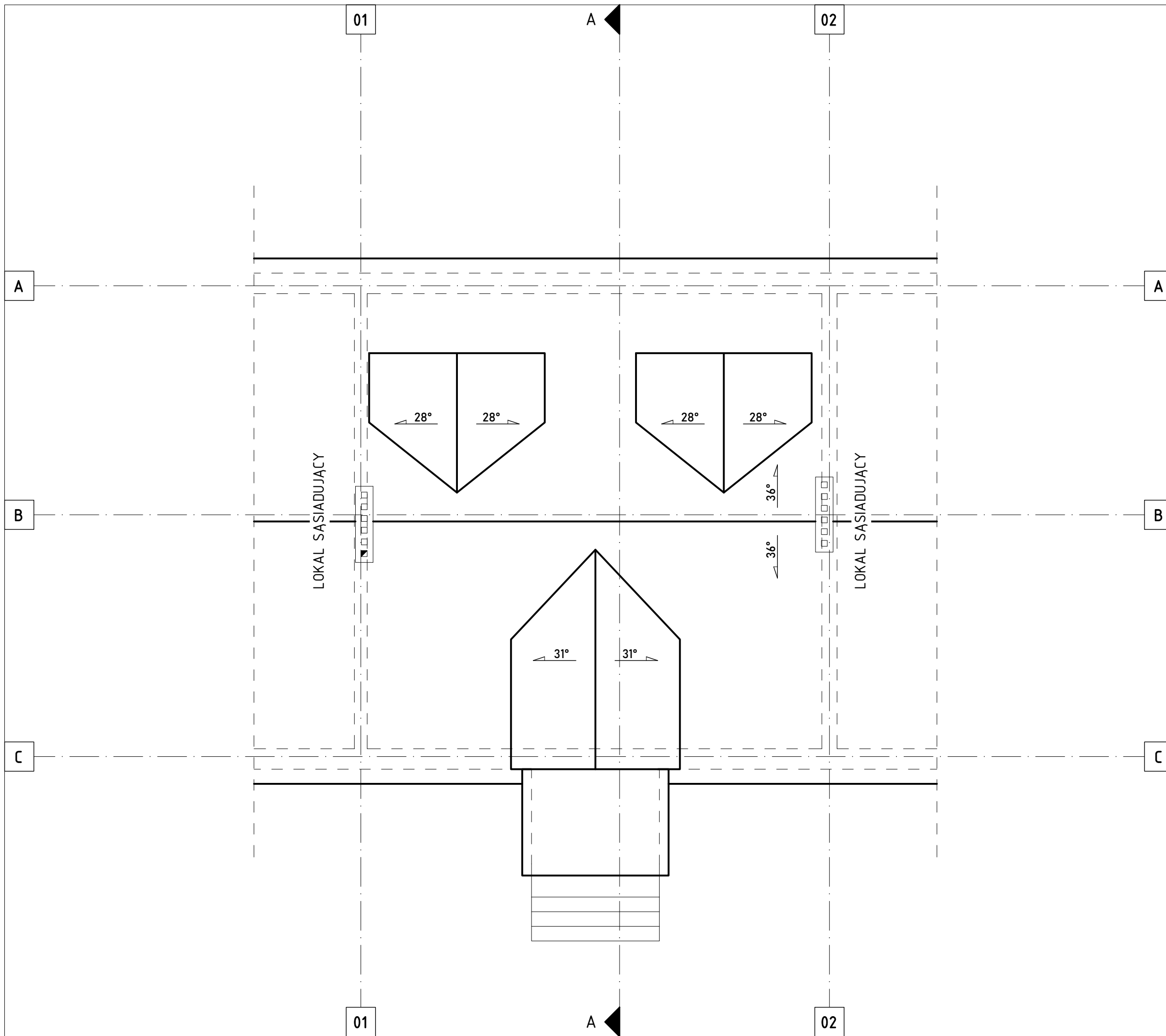

główny projektant			
		WILGOS PRACOWNIA ARCHITEKTURY mgr inż. arch. PAWEŁ WILGOS ul. Ludna 15, 22-500 Hrubieszów +48 517 802 084 www.wilgos.com	
projekt			
PRZEBUDOWA CZĘŚCI BUDYNKU ADMINISTRACYJNO - MIESZKANIOWEGO NA KANCELARIĘ LEŚNICTWA HRUBIESZÓW WRAZ Z WYKONANIEM WEWNĘTRZNEJ INSTALACJI GAZOWEJ I DOZIEMNEGO ODCINKA INSTALACJI GAZOWEJ			
lokalizacja			
Jedn. ewid.: 060401_1 Hrubieszów Miasto Obręb: 0268 Stawęcין Działka nr 536			
inwestor			
Nadleśnictwo Strzelce ul. Grabowiecka 20A 22-500 Hrubieszów			
projektant-architektura	uprawnienia	podpis	
mgr inż. arch. Wojciech Filip	1139/CH/94		
opracował:	uprawnienia	podpis	
mgr inż. arch. Paweł Wilgos	-		
data	skala	branża	rysował
05.2021	1:75	architektura	PW
rysunek			
RZUT DACHU INWENTARYZACJA			1.03

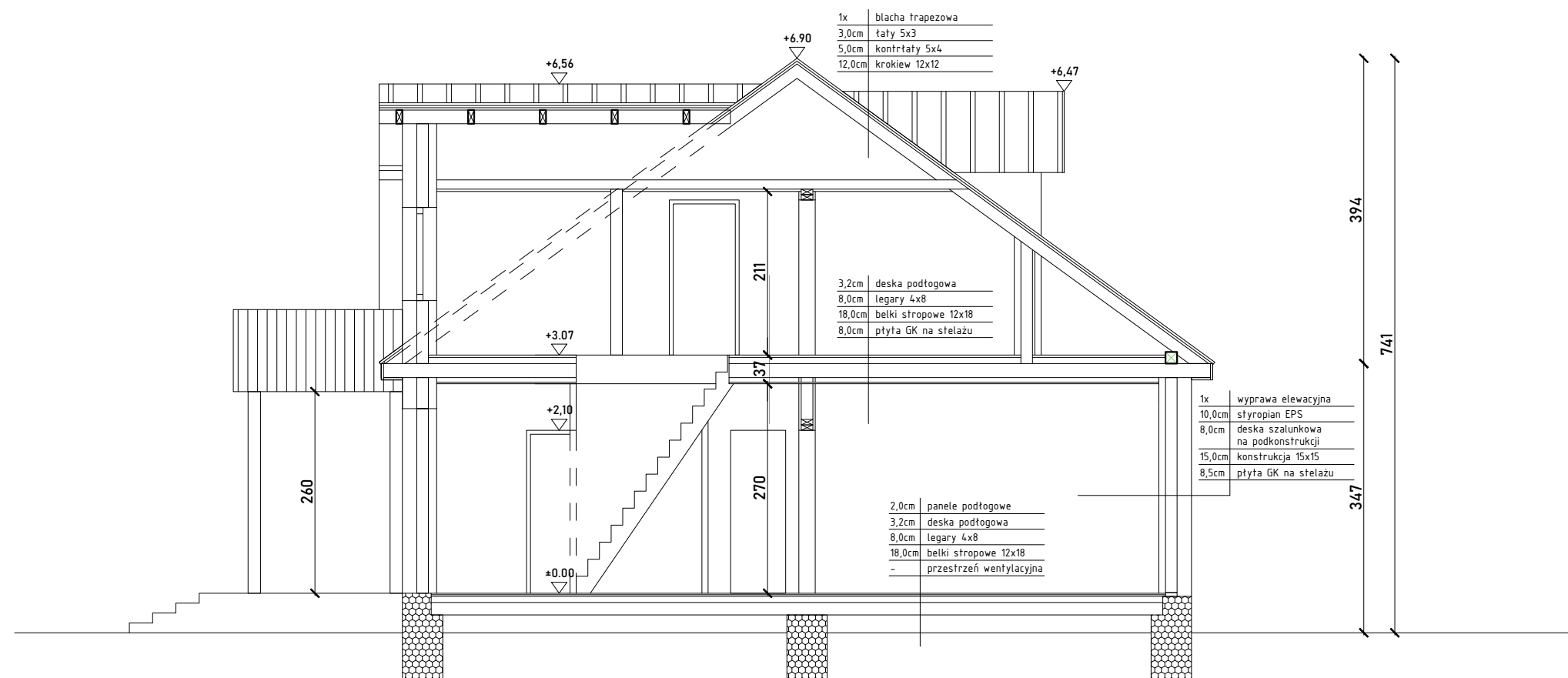

główny projektant



WILGOS PRACOWNIA ARCHITEKTURY
mgr inż. arch. PAWEŁ WILGOS
ul. Ludna 15, 22-500 Hrubieszów
+48 517 802 084
www.wilgos.com

projekt

PRZEBUDOWA CZĘŚCI BUDYNKU
ADMINISTRACYJNO - MIESZKANIOWEGO
NA KANCELARIĘ LEŚNICTWA HRUBIESZÓW
WRAZ Z WYKONANIEM WEWNĘTRZNEJ INSTALACJI GAZOWEJ
I DOZIEMNEGO ODCINKA INSTALACJI GAZOWEJ

lokalizacja

Jedn. ewid.: 060401_1 Hrubieszów Miasto
Obręb: 0268 Stawęcין
Działka nr 536

inwestor

Nadleśnictwo Strzelce
ul. Grabowiecka 20A
22-500 Hrubieszów

projektant-architektura	uprawnienia	podpis	
mgr inż. arch. Wojciech Filip	1139/CH/94		
opracował:	uprawnienia	podpis	
mgr inż. arch. Paweł Wilgos	-		
data	skala	branża	rysował
05.2021	1:75	architektura	PW
rysunek			
RZUT PARTERU PRZEKRÓJ A-A			1.04

ELEWACJA
POŁUDNIOWO - ZACHODNIA

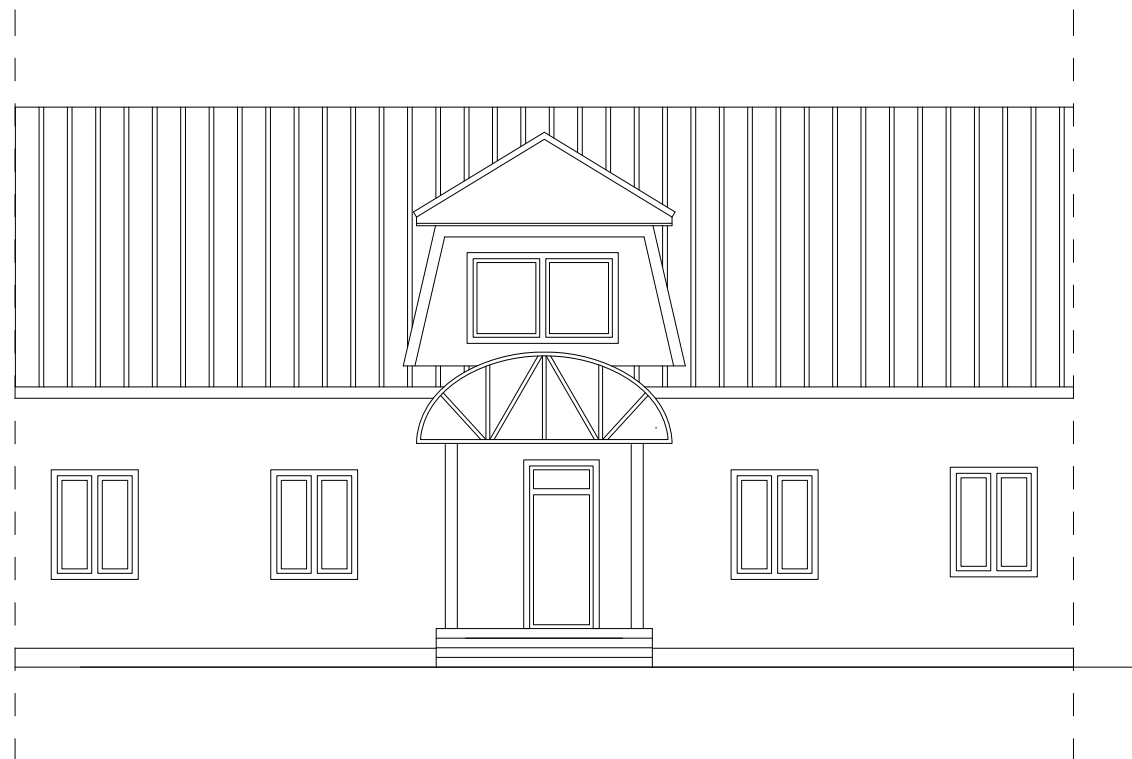

ELEWACJA
PÓŁNOCNO - WSCHODNIA

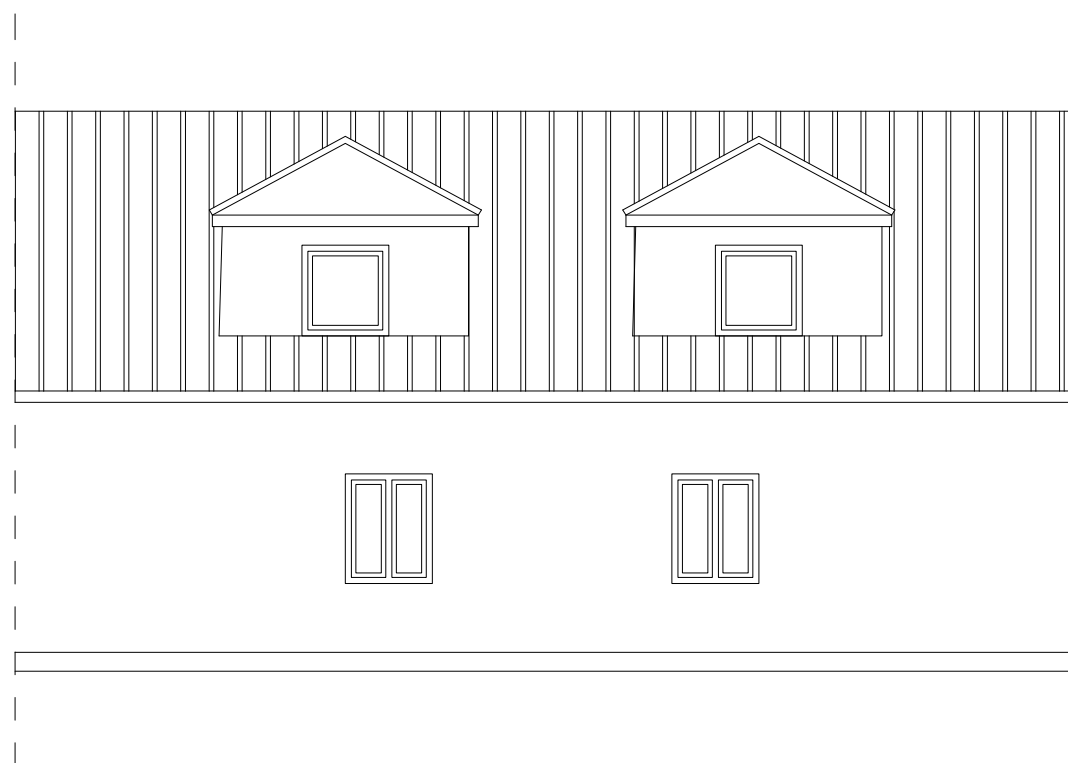

główny projektant



WILGOS PRACOWNIA ARCHITEKTURY
mgr inż. arch. PAWEŁ WILGOS
ul. Ludna 15, 22-500 Hrubieszów
+48 517 802 084
www.wilgos.com

projekt

PRZEBUDOWA CZĘŚCI BUDYNKU
ADMINISTRACYJNO - MIESZKANIOWEGO
NA KANCELARIE LEŚNICTWA HRUBIESZÓW
WRAZ Z WYKONANIEM WEWNĘTRZNEJ INSTALACJI GAZOWEJ
I DOZIEMNEGO ODCINKA INSTALACJI GAZOWEJ

lokalizacja

Jedn. ewid.: 060401_1 Hrubieszów Miasto
Obręb: 0268 Stawęcין
Działka nr 536

inwestor

Nadleśnictwo Strzelce
ul. Grabowiecka 20A
22-500 Hrubieszów

projektant-architektura	uprawnienia	podpis	
mgr inż. arch. Wojciech Filip	1139/CH/94		
opracował:	uprawnienia	podpis	
mgr inż. arch. Paweł Wilgos	-		
data	skala	branża	rysował
05.2021	1:100	architektura	PW

rysunek

ELEWACJE
INWENTARYZACJA

1.05

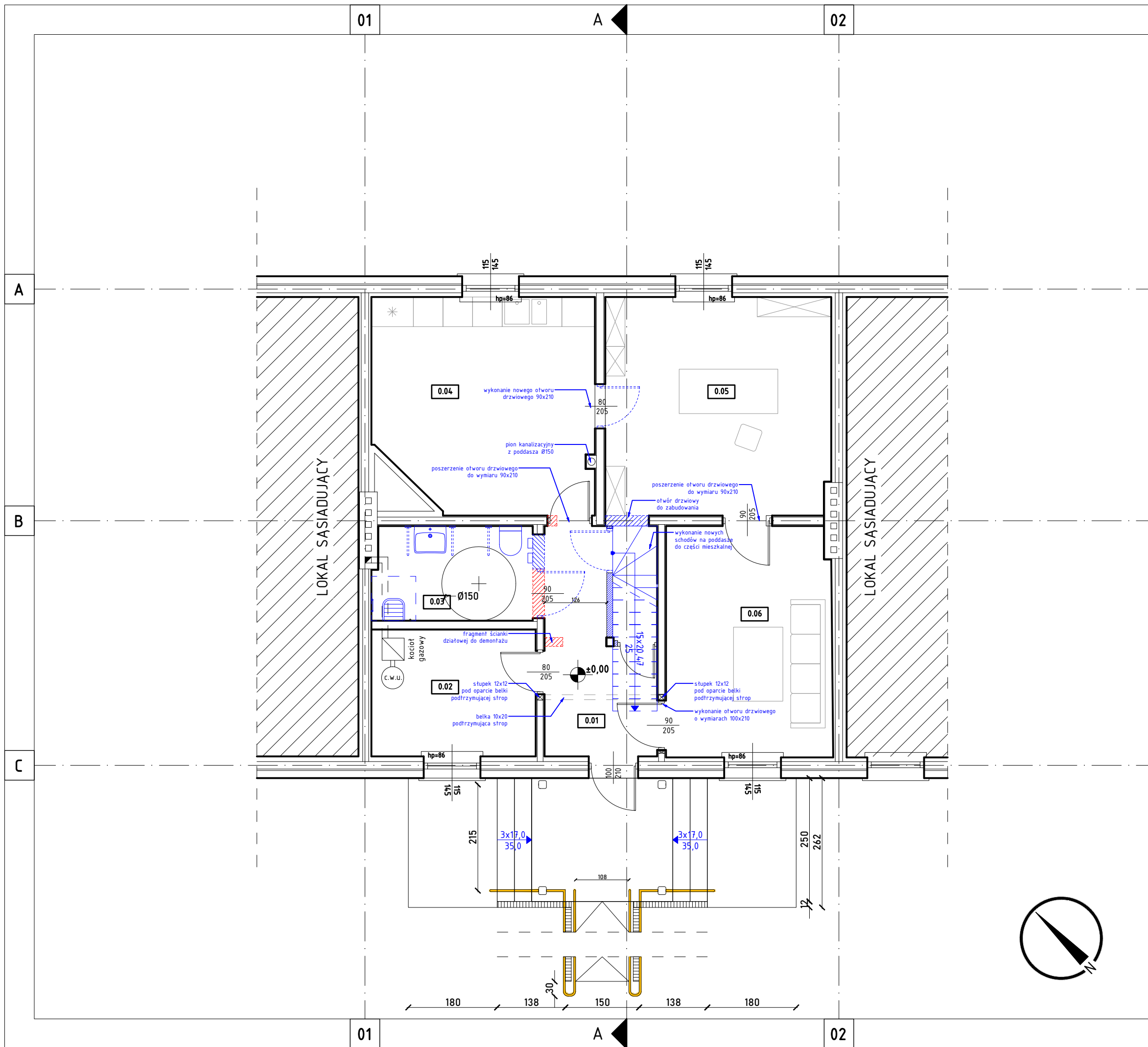

POWIERZCHNIA UŻYTKOWA POMIESZCZEŃ LICZONA:

poniżej 140 cm	- 0%
między 140-220 cm	- 50%
powyżej 220 cm	- 100%

wysokość			
wysokość	<140cm	140-220cm	>220cm
powierzchnia	0	0	77,61

NR	FUNKCJA	PP
0.01	KOMUNIKACJA	8,16
0.02	KOTŁOWNIA	8,56
0.03	TOALETA	6,15
0.04	POM. SOCJALNE	18,86
0.05	POM. ADMINISTRACYJNE	20,19
0.06	POCZEKALNIA	15,69
SUMA PARTER		77,61

1. PODŁOGI WE WSZYSTKICH POMIESZCZENIACH WYKONAĆ JAKO GRESOWE
2. UDROŻNIC PRZEWODY KOMINOWE
3. SCHODY DREWNIANE - INDYWIDUALNE WYKONANIE
4. ŚCIANY W POM. 0.01 DO WYSOKOŚCI 1,20m ZABEZPIECZYĆ OD ZABRUDZEN LAKIEREM

- ELEMENTY DEMONTOWANE
- ELEMENTY PROJEKTOWANE

główny projektant

 WILGOS PRACOWNIA ARCHITEKTURY
mgr inż. arch. PAWEŁ WILGOS
ul. Ludna 15, 22-500 Hrubieszów
+48 517 802 084
www.wilgos.com

projekt

PRZEBUDOWA CZĘŚCI BUDYNKU ADMINISTRACYJNO - MIESZKANIOWEGO NA KANCELARIĘ LEŚNICTWA HRUBIESZÓW WRAZ Z WYKONANIEM WEWNĘTRZNEJ INSTALACJI GAZOWEJ I DOZIEMNEGO ODCINKA INSTALACJI GAZOWEJ

lokalizacja

Jedn. ewid.: 060401_1 Hrubieszów Miasto
Obręb: 0268 Stawęcין
Działka nr 536

inwestor

Nadleśnictwo Strzelce
ul. Grabowiecka 20A
22-500 Hrubieszów

projektant-architektura	uprawnienia	podpis	
mgr inż. arch. Wojciech Filip	1139/CH/94		
opracował:	uprawnienia	podpis	
mgr inż. arch. Paweł Wilgos	-		
data	skala	branża	rysował
05.2021	1:75	architektura	PW

rysunek

RZUT PARTERU **A.01**

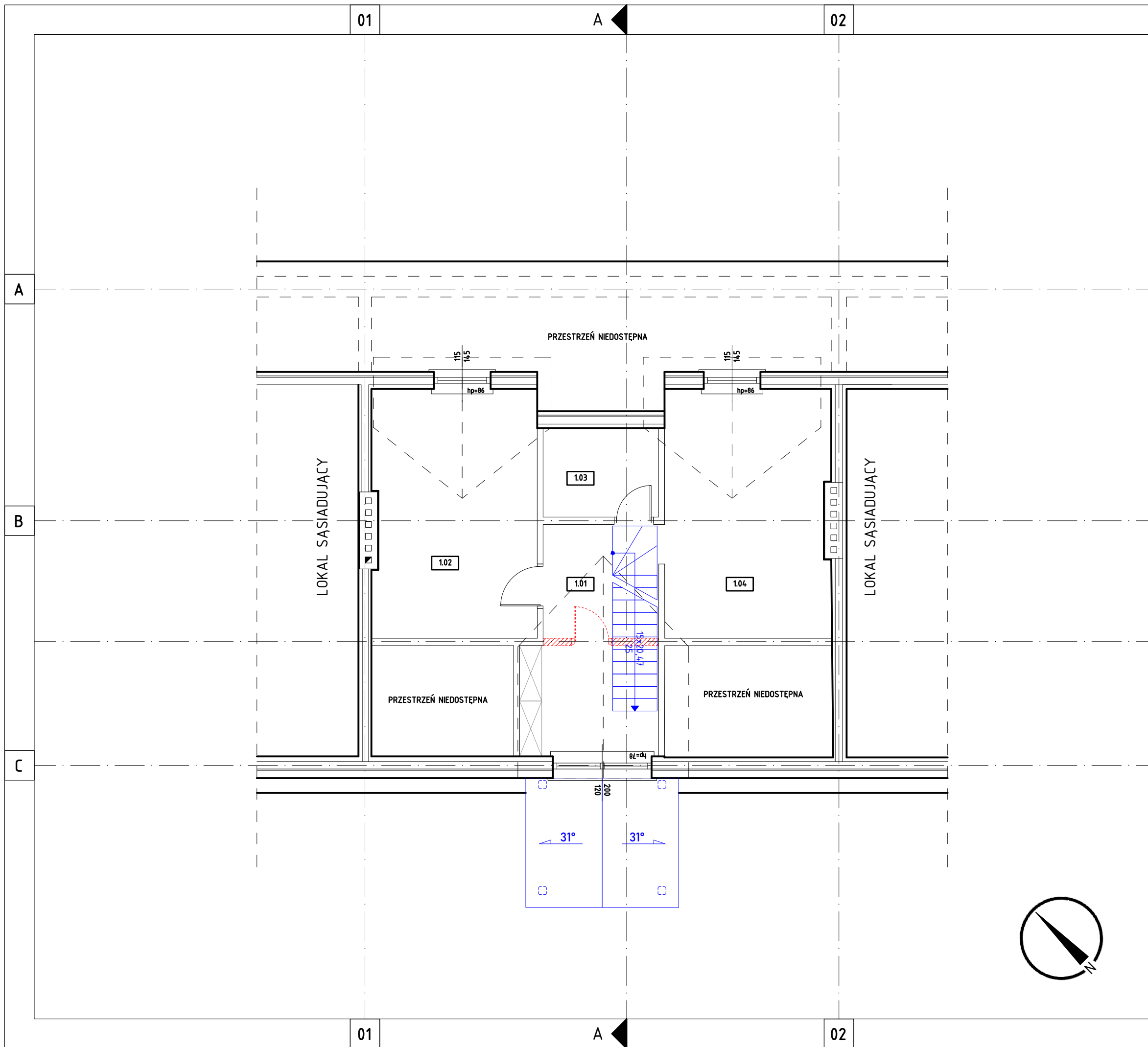

POWIERZCHNIA UŻYTKOWA POMIESZCZEŃ LICZONA:
 poniżej 140 cm - 0%
 między 140-220 cm - 50%
 powyżej 220 cm - 100%

wysokość			
wysokość	<140cm	140-220cm	>220cm
powierzchnia	0	4,22	45,64

NR	FUNKCJA	PP
1.01	KOMUNIKACJA	12,08
1.02	POKÓJ	16,75
1.03	ŁAZIENKA	2,11
1.04	KUCHNIA	16,81
SUMA PODDASZE		47,75

- ELEMENTY DEMONTOWANE
- ELEMENTY PROJEKTOWANE

główny projektant

WILGOS PRACOWNIA ARCHITEKTURY
 mgr inż. arch. PAWEŁ WILGOS
 ul. Ludna 15, 22-500 Hrubieszów
 +48 517 802 084
 www.wilgos.com

projekt

PRZEBUDOWA CZĘŚCI BUDYNKU
 ADMINISTRACYJNO - MIESZKANIOWEGO
 NA KANCELARIĘ LEŚNICTWA HRUBIESZÓW
 WRAZ Z WYKONANIEM WEWNĘTRZNEJ INSTALACJI GAZOWEJ
 I DOZIEMNEGO ODCINKA INSTALACJI GAZOWEJ

lokalizacja

Jedn. ewid.: 060401_1 Hrubieszów Miasto
 Obręb: 0268 Stawęcין
 Działka nr 536

inwestor

Nadleśnictwo Strzelce
 ul. Grabowiecka 20A
 22-500 Hrubieszów

projektant-architektura	uprawnienia	podpis	
mgr inż. arch. Wojciech Filip	1139/CH/94		
opracował:	uprawnienia	podpis	
mgr inż. arch. Paweł Wilgos	-		
data	skala	branża	rysował
05.2021	1:75	architektura	PW

rysunek

RZUT PODDASZA **A.02**

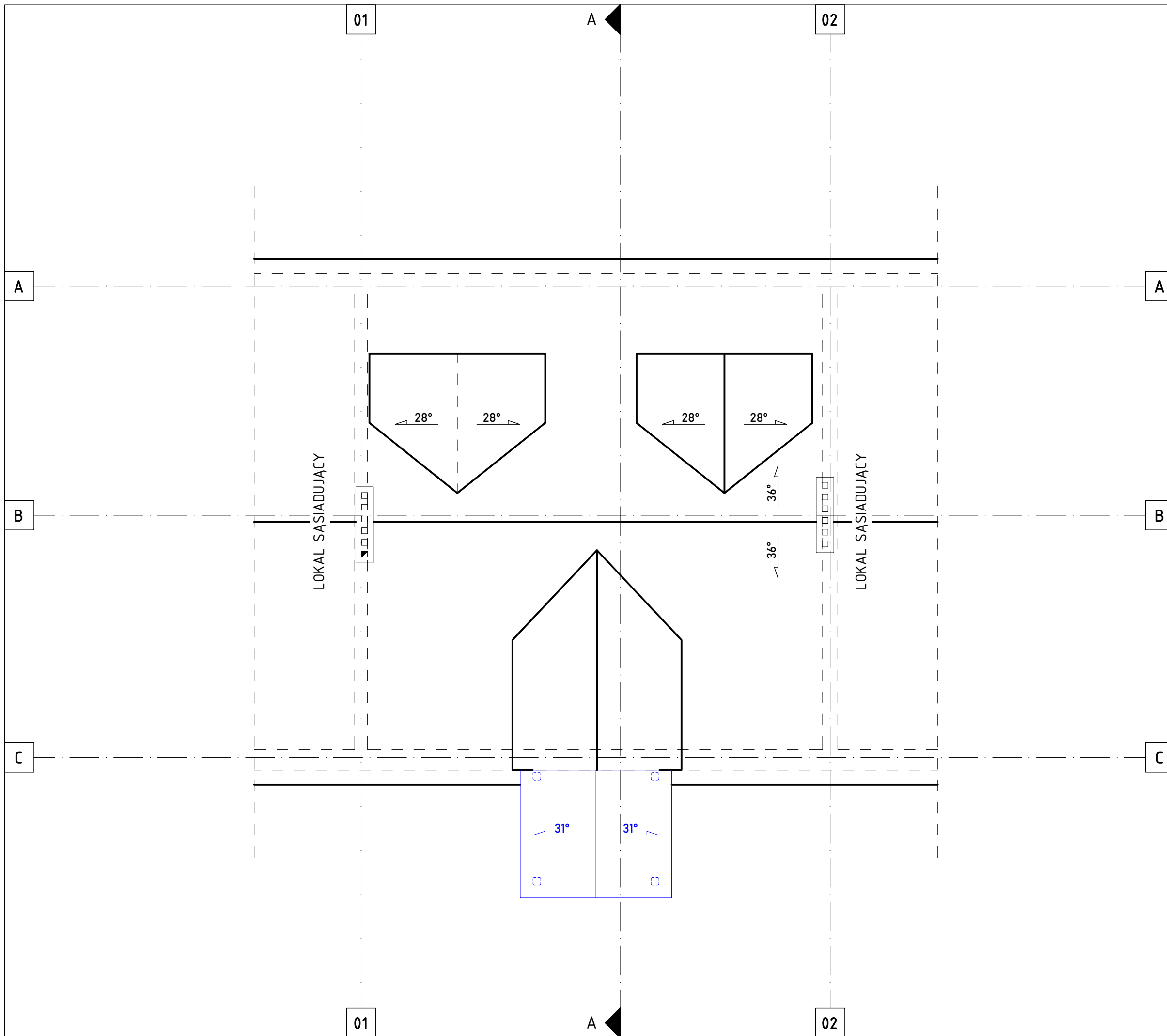

główny projektant			
 WILGOS PRACOWNIA ARCHITEKTURY mgr inż. arch. PAWEŁ WILGOS ul. Ludna 15, 22-500 Hrubieszów +48 517 802 084 www.wilgos.com			
projekt			
PRZEBUDOWA CZĘŚCI BUDYNKU ADMINISTRACYJNO - MIESZKANIOWEGO NA KANCELARIĘ LEŚNICTWA HRUBIESZÓW WRAZ Z WYKONANIEM WEWNĘTRZNEJ INSTALACJI GAZOWEJ I DOZIEMNEGO ODCINKA INSTALACJI GAZOWEJ			
lokalizacja			
Jedn. ewid.: 060401_1 Hrubieszów Miasto Obręb: 0268 Stawęcין Działka nr 536			
inwestor			
Nadleśnictwo Strzelce ul. Grabowiecka 20A 22-500 Hrubieszów			
projektant-architektura	uprawnienia	podpis	
mgr inż. arch. Wojciech Filip	1139/CH/94		
opracował:	uprawnienia	podpis	
mgr inż. arch. Paweł Wilgos	-		
data	skala	branża	rysował
05.2021	1:75	architektura	PW
rysunek			
RZUT DACHU			A.03

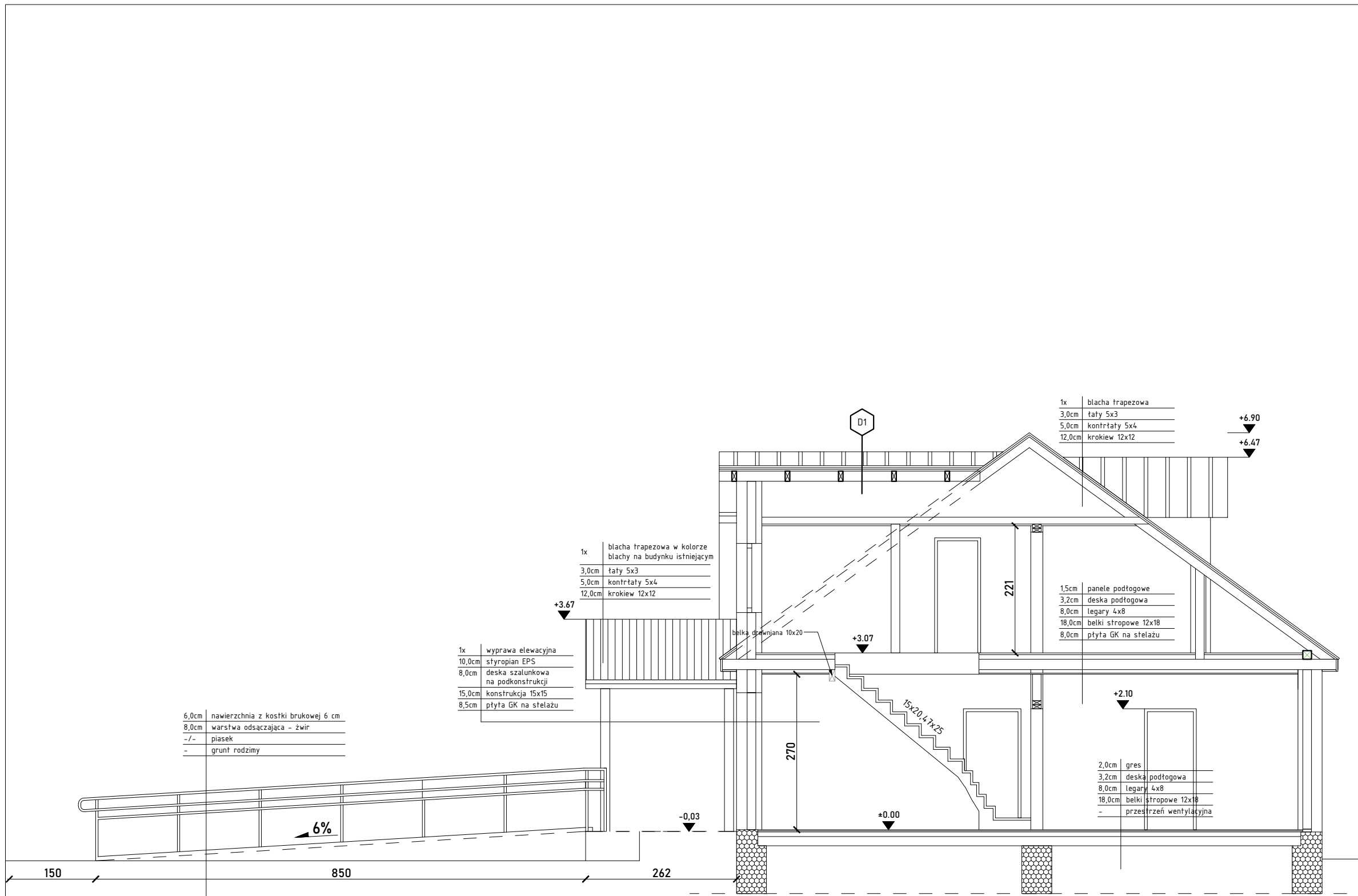

6,0cm	nawierzchnia z kostki brukowej 6 cm
8,0cm	warstwa odsączająca - żwir
-/-	piasek
-	grunt rodzimy

1x	wyprawa elewacyjna
10,0cm	styropian EPS
8,0cm	deska szalunkowa na podkonstrukcji
15,0cm	konstrukcja 15x15
8,5cm	plyta GK na stelażu

1x	blacha trapezowa w kolorze blachy na budynku istniejącym
3,0cm	łaty 5x3
5,0cm	kontrłaty 5x4
12,0cm	krokiew 12x12

1x	blacha trapezowa
3,0cm	łaty 5x3
5,0cm	kontrłaty 5x4
12,0cm	krokiew 12x12

1,5cm	panele podłogowe
3,2cm	deska podłogowa
8,0cm	legary 4x8
18,0cm	belki stropowe 12x18
8,0cm	plyta GK na stelażu

2,0cm	gres
3,2cm	deska podłogowa
8,0cm	legary 4x8
18,0cm	belki stropowe 12x18
-	przeźrzenie wentylacyjna

główny projektant			
 WILGOS PRACOWNIA ARCHITEKTURY mgr inż. arch. PAWEŁ WILGOS ul. Ludna 15, 22-500 Hrubieszów +48 517 802 084 www.wilgos.com			
projekt			
PRZEBUDOWA CZĘŚCI BUDYNKU ADMINISTRACYJNO - MIESZKANIOWEGO NA KANCELARIĘ LEŚNICTWA HRUBIESZÓW WRAZ Z WYKONANIEM WEWNĘTRZNEJ INSTALACJI GAZOWEJ I DOZIEMNEGO ODCINKA INSTALACJI GAZOWEJ			
lokalizacja			
Jedn. ewid.: 060401_1 Hrubieszów Miasto Obręb: 0268 Stawęcין Działka nr 536			
inwestor			
Nadleśnictwo Strzelce ul. Grabowiecka 20A 22-500 Hrubieszów			
projektant-architektura	uprawnienia	podpis	
mgr inż. arch. Wojciech Filip	1139/CH/94		
opracował:	uprawnienia	podpis	
mgr inż. arch. Paweł Wilgos	-		
data	skala	branża	rysował
05.2021	1:75	architektura	PW
rysunek			
PRZEKRÓJ A-A			A.04

ELEWACJA
POŁUDNIOWO - ZACHODNIA

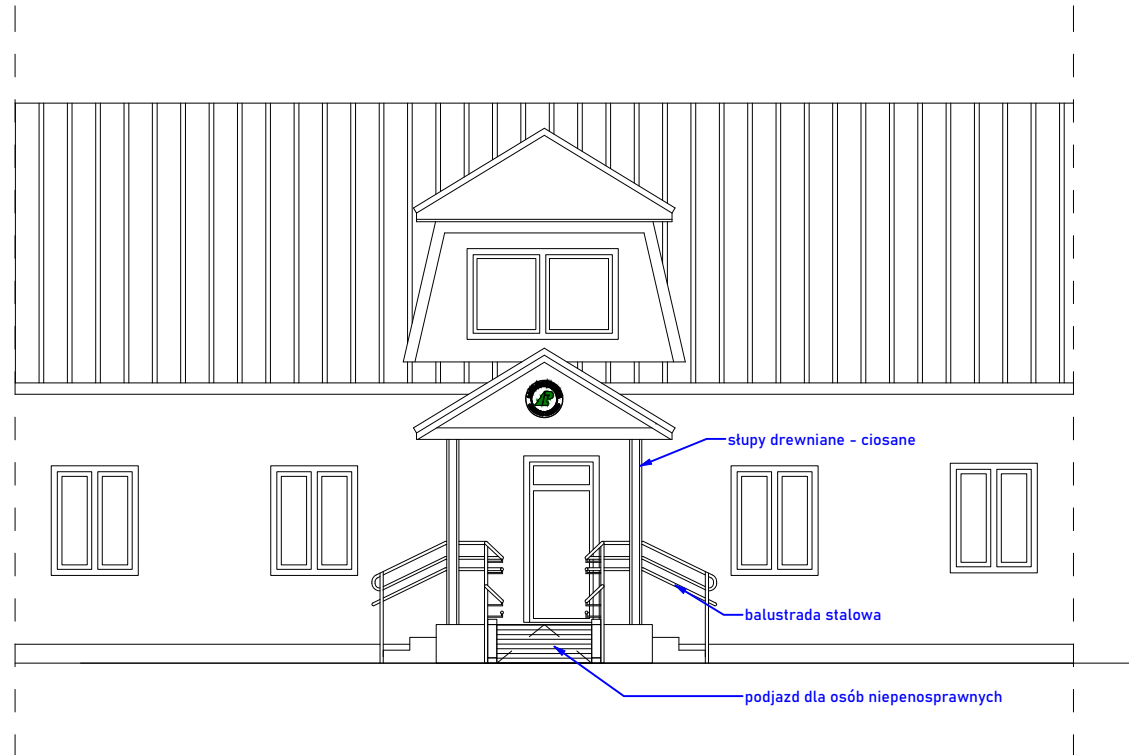

ELEWACJA
PÓŁNOCNO - WSCHODNIA

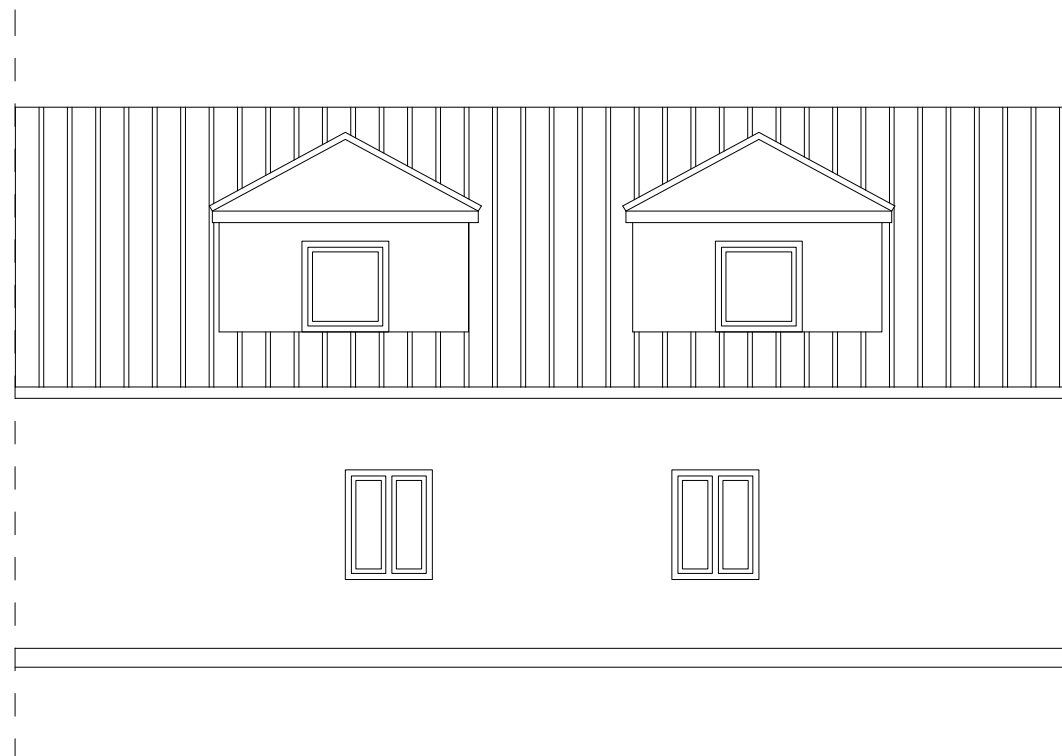

główny projektant



WILGOS PRACOWNIA ARCHITEKTURY
mgr inż. arch. PAWEŁ WILGOS
ul. Ludna 15, 22-500 Hrubieszów
+48 517 802 084
www.wilgos.com

projekt

PRZEBUDOWA CZĘŚCI BUDYNKU
ADMINISTRACYJNO - MIESZKANIOWEGO
NA KANCELARIE LEŚNICTWA HRUBIESZÓW
WRAZ Z WYKONANIEM WEWNĘTRZNEJ INSTALACJI GAZOWEJ
I DOZIEMNEGO ODCINKA INSTALACJI GAZOWEJ

lokalizacja

Jedn. ewid.: 060401_1 Hrubieszów Miasto
Obręb: 0268 Stawęcין
Działka nr 536

inwestor

Nadleśnictwo Strzelce
ul. Grabowiecka 20A
22-500 Hrubieszów

projektant-architektura	uprawnienia	podpis	
mgr inż. arch. Wojciech Filip	1139/CH/94		
opracował:	uprawnienia	podpis	
mgr inż. arch. Paweł Wilgos	-		
data	skala	branża	rysował
05.2021	1:100	architektura	PW

rysunek

ELEWACJE

A.05

WIDOK ORAZ RZUT PODJAZDU
SKALA 1:50

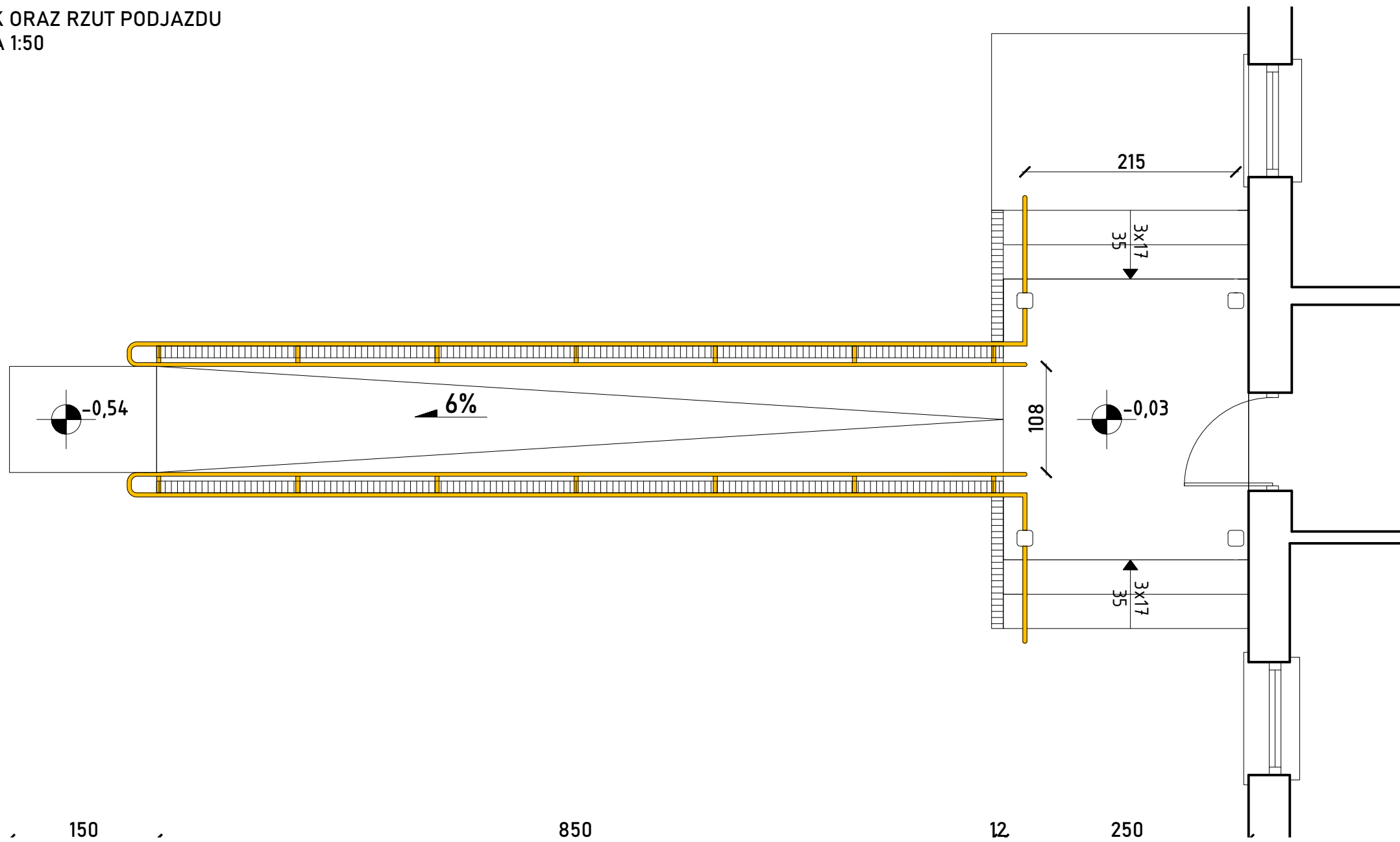

PRZEKRÓJ PODJAZDU
SKALA 1:25

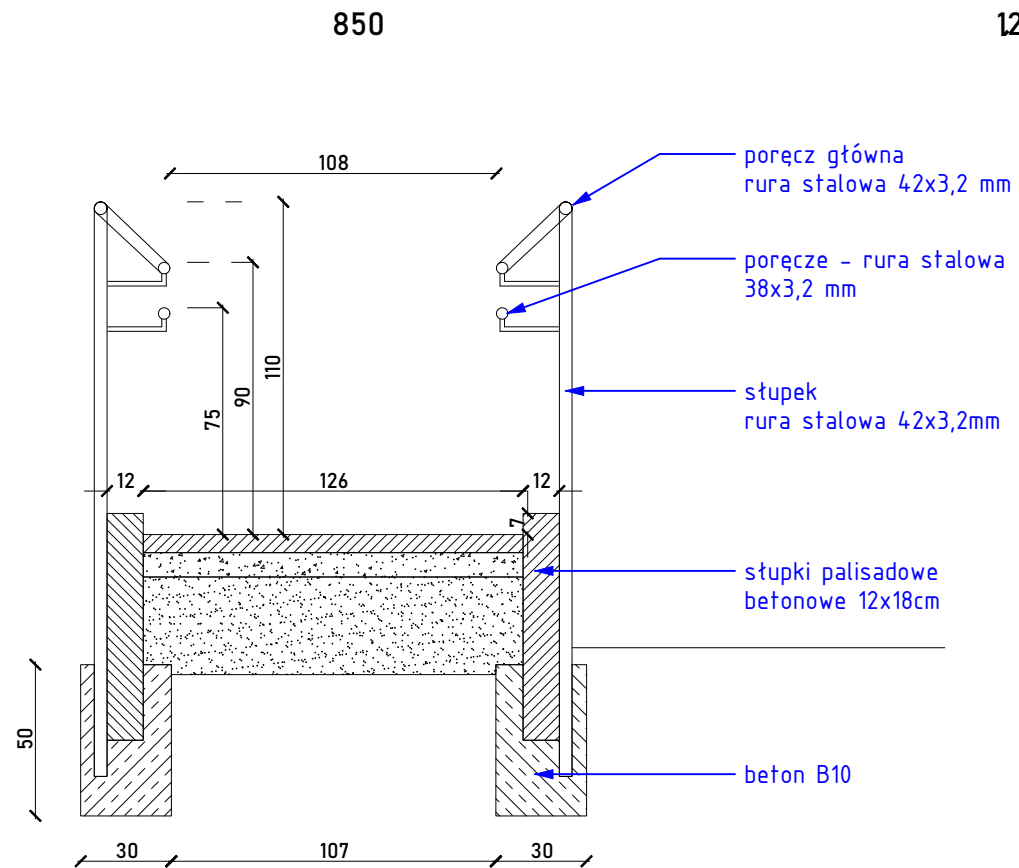

P1	PODIAZD DLA OS. NIEPEŁNOSPRAWNYCH
6,0cm	nawierzchnia z kostki brukowej 6 cm
8,0cm	warstwa odsączająca - żwir
-	piasek
-	grunt rodzimy

główny projektant			
		WILGOS PRACOWNIA ARCHITEKTURY mgr inż. arch. PAWEŁ WILGOS ul. Ludna 15, 22-500 Hrubieszów +48 517 802 084 www.wilgos.com	
		projekt	
PRZEBUDOWA CZĘŚCI BUDYNKU ADMINISTRACYJNO - MIESZKANIOWEGO NA KANCELARIE LEŚNICTWA HRUBIESZÓW WRAZ Z WYKONANIEM WEWNĘTRZNEJ INSTALACJI GAZOWEJ I DOZIEMNEGO ODCINKA INSTALACJI GAZOWEJ			
lokalizacja			
Jedn. ewid.: 060401_1 Hrubieszów Miasto Obręb: 0268 Stawęcין Działka nr 536			
inwestor			
Nadleśnictwo Strzelce ul. Grabowiecka 20A 22-500 Hrubieszów			
projektant - architektura	uprawnienia	podpis	
mgr inż. arch. Wojciech Filip	1139/CH/94		
opracował:	uprawnienia	podpis	
mgr inż. arch. Paweł Wilgos	-		
data	skala	branża	rysował
05.2021	1:100	architektura	PW
rysunek			
PODIAZD DLA OSÓB NIEPEŁNOSPRAWNYCH			A.06

1. miska ustępowa h=45-50cm
2. poręcz uchylna h=80-85cm
3. umywalka h=50cm
4. poręcz prysznicowa h=80-85cm
5. siedziski składane h=45-50cm
6. sptukiwacz boczny h=100-120cm
7. podajnik papieru toaletowego h=100-120cm
8. uchwyt drzwiowy hmax=80cm

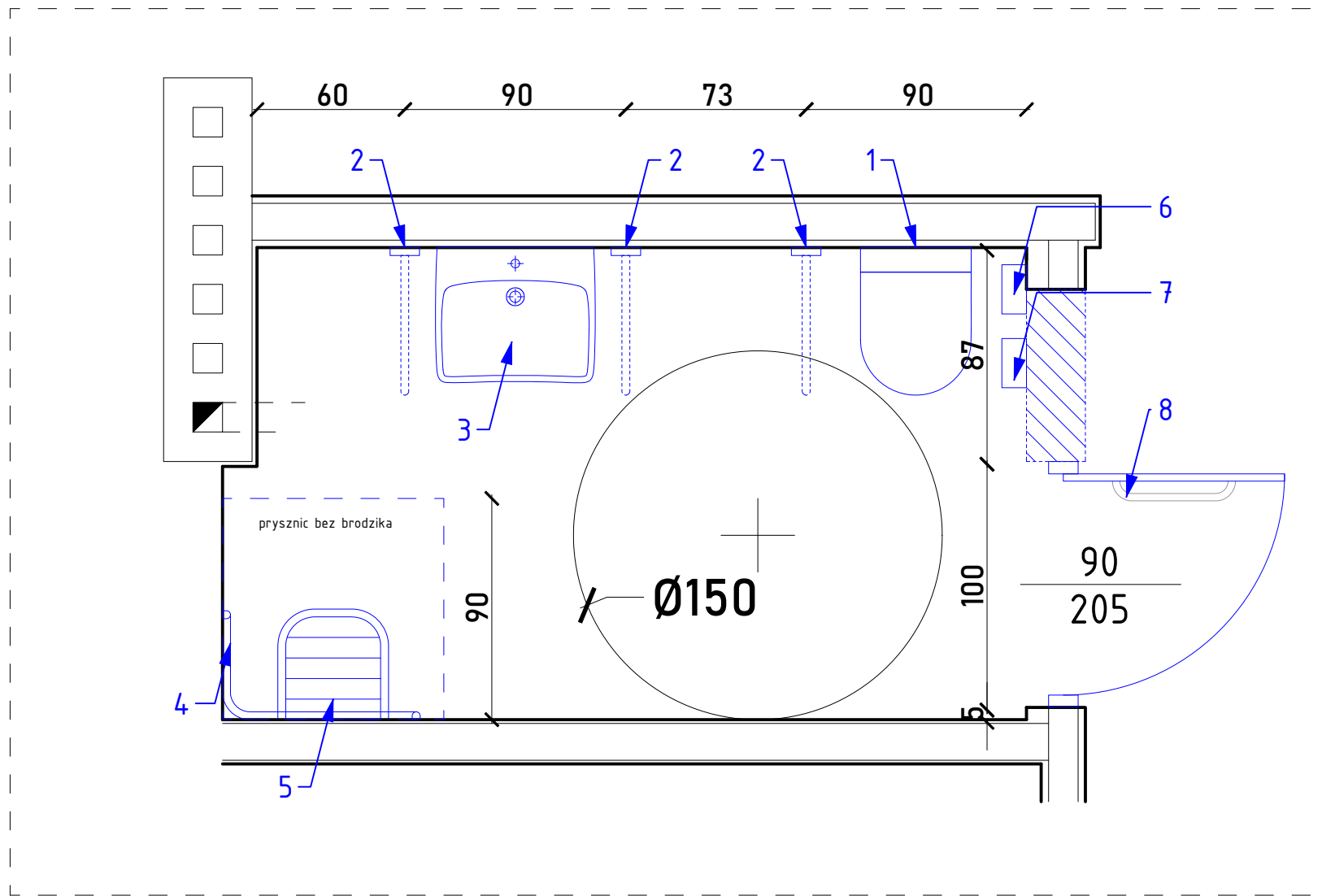

główny projektant			
 WILGOS PRACOWNIA ARCHITEKTURY mgr inż. arch. PAWEŁ WILGOS ul. Ludna 15, 22-500 Hrubieszów +48 517 802 084 www.wilgos.com			
projekt			
PRZEBUDOWA CZĘŚCI BUDYNKU ADMINISTRACYJNO - MIESZKANIOWEGO NA KANCELARIĘ LEŚNICTWA HRUBIESZÓW WRAZ Z WYKONANIEM WEWNĘTRZNEJ INSTALACJI GAZOWEJ I DOZIEMNEGO ODCINKA INSTALACJI GAZOWEJ			
lokalizacja			
Jedn. ewid.: 060401_1 Hrubieszów Miasto Obręb: 0268 Stawęcין Działka nr 536			
inwestor			
Nadleśnictwo Strzelce ul. Grabowiecka 20A 22-500 Hrubieszów			
projektant-architektura	uprawnienia	podpis	
mgr inż. arch. Wojciech Filip	1139/CH/94		
opracował:	uprawnienia	podpis	
mgr inż. arch. Paweł Wilgos	-		
data	skala	branża	rysował
05.2021	1:25	architektura	PW
rysunek			
SCHEMAT DOSTOSOWANIA ŁAZIENKI DLA OSÓB NIEPEŁNOSPRAWNYCH			A.07

ZESTAWIENIE STOLARKI ZEWNĘTRZNEJ

D21		D22		D1		D22		D22	
100	220	115	145	200	120	115	120	115	120
wg producenta		wg producenta		wg producenta		wg producenta		wg producenta	
wg producenta		wg producenta		wg producenta		wg producenta		wg producenta	
L	P	L	P	L	P	L	P	L	P
	1		4		1		2		2
drzwi zewnętrzne wejściowe		-		-		-		-	

UWAGA!
 1. Wymiary sprawdzić na budowie.
 2. Stopień otwierania oraz dokładny podział dokonać po uzgodnieniu z inwestorem.

główny projektant			
		WILGOS PRACOWNIA ARCHITEKTURY mgr inż. arch. PAWEŁ WILGOS ul. Ludna 15, 22-500 Hrubieszów +48 517 802 084 www.wilgos.com	
projekt			
PRZEBUDOWA CZĘŚCI BUDYNKU ADMINISTRACYJNO - MIESZKANIOWEGO NA KANCELARIĘ LEŚNICTWA HRUBIESZÓW WRAZ Z WYKONANIEM WEWNĘTRZNEJ INSTALACJI GAZOWEJ I DOZIEMNEGO ODCINKA INSTALACJI GAZOWEJ			
lokalizacja			
Jedn. ewid.: 060401_1 Hrubieszów Miasto Obręb: 0268 Stawęcין Działka nr 536			
inwestor			
Nadleśnictwo Strzelce ul. Grabowiecka 20A 22-500 Hrubieszów			
projektant-architektura	uprawnienia	podpis	
mgr inż. arch. Wojciech Filip	1139/CH/94		
opracował:	uprawnienia	podpis	
mgr inż. arch. Paweł Wilgos	-		
data	skala	branża	rysował
05.2021	1:100	architektura	PW
rysunek			
ZESTAWIENIE STOLARKI			A.08

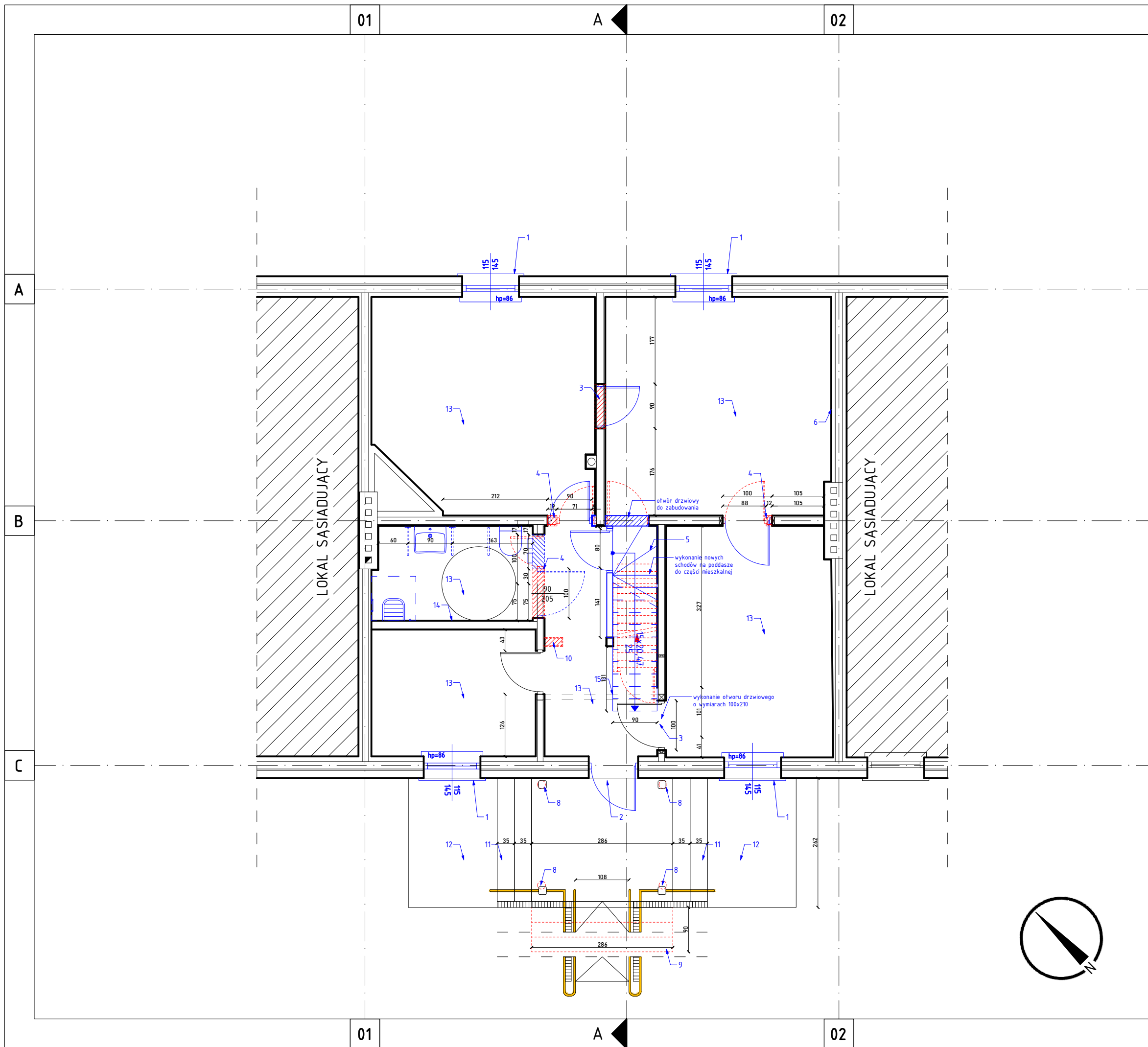

- ZAKRES ROBÓT:
1. WYMIANA STOLARKI OKIENNEJ
 2. WYMIANA DRZWI ZEWNĘTRZNYCH
 3. WYKONANIE OTWORU O WYMIARACH 100x210 POD DRZWI
 4. POSZERZENIE OTWORU POD DRZWI
 5. WYKONANIE NOWYCH SCHODÓW DREWNIANYCH - INDYWIDUALNYCH
 6. DEMONTAŻ ZABUDOWY G-K I WYKONANIE NOWEJ ZABUDOWY NA RUSZCIE
 7. WYMIANA DRZWI WEWNĘTRZNYCH
 8. DEMONTAŻ SŁUPÓW PODTRZYMUJĄCYCH ZADASZENIE I WYKONANIE NOWEGO ZADASZENIA
 9. SKUCIE SCHODÓW ZEWNĘTRZNYCH I WYKONANIE PODJAZDU DLA OSÓB NIEPEŁNOSPRAWNYCH
 10. DEMONTAŻ FRAGMENTU ŚCIANY
 11. WYKONANIE NOWYCH SCHODÓW
 12. WYKONANIE UTWARDZENIA TERENU
 13. WYMIANA PODŁÓG NA GRES
 14. GRES NA ŚCIANACH W ŁAZIENCE DO WYSOKOŚCI 2,0m OD pp.
 15. WYKONANIE OTWORU W STROPIE O WYMIARACH 131x90cm ORAZ WYKONANIE WZMOCIEŃ POD STROP

główny projektant



WILGOS PRACOWNIA ARCHITEKTURY
mgr inż. arch. PAWEŁ WILGOS
ul. Ludna 15, 22-500 Hrubieszów
+48 517 802 084
www.wilgos.com

projekt

PRZEBUDOWA CZĘŚCI BUDYNKU BIUROWEGO
WRAZ Z WYKONANIEM
WEWNĘTRZNEJ INSTALACJI GAZOWEJ

lokalizacja

Jedn. ewid.: 060401_1 Hrubieszów Miasto
Obręb: 0268 Stawęcין
Działka nr 536

inwestor

Nadleśnictwo Strzelce
ul. Grabowiecka 20A
22-500 Hrubieszów

projektant-architektura	uprawnienia	podpis	
mgr inż. arch. Wojciech Filip	1139/CH/94		
opracował:	uprawnienia	podpis	
mgr inż. arch. Paweł Wilgos	-		
data	skala	branża	rysował
05.2021	1:75	architektura	PW

rysunek

ZAKRES PRAC - PARTER

Z.01

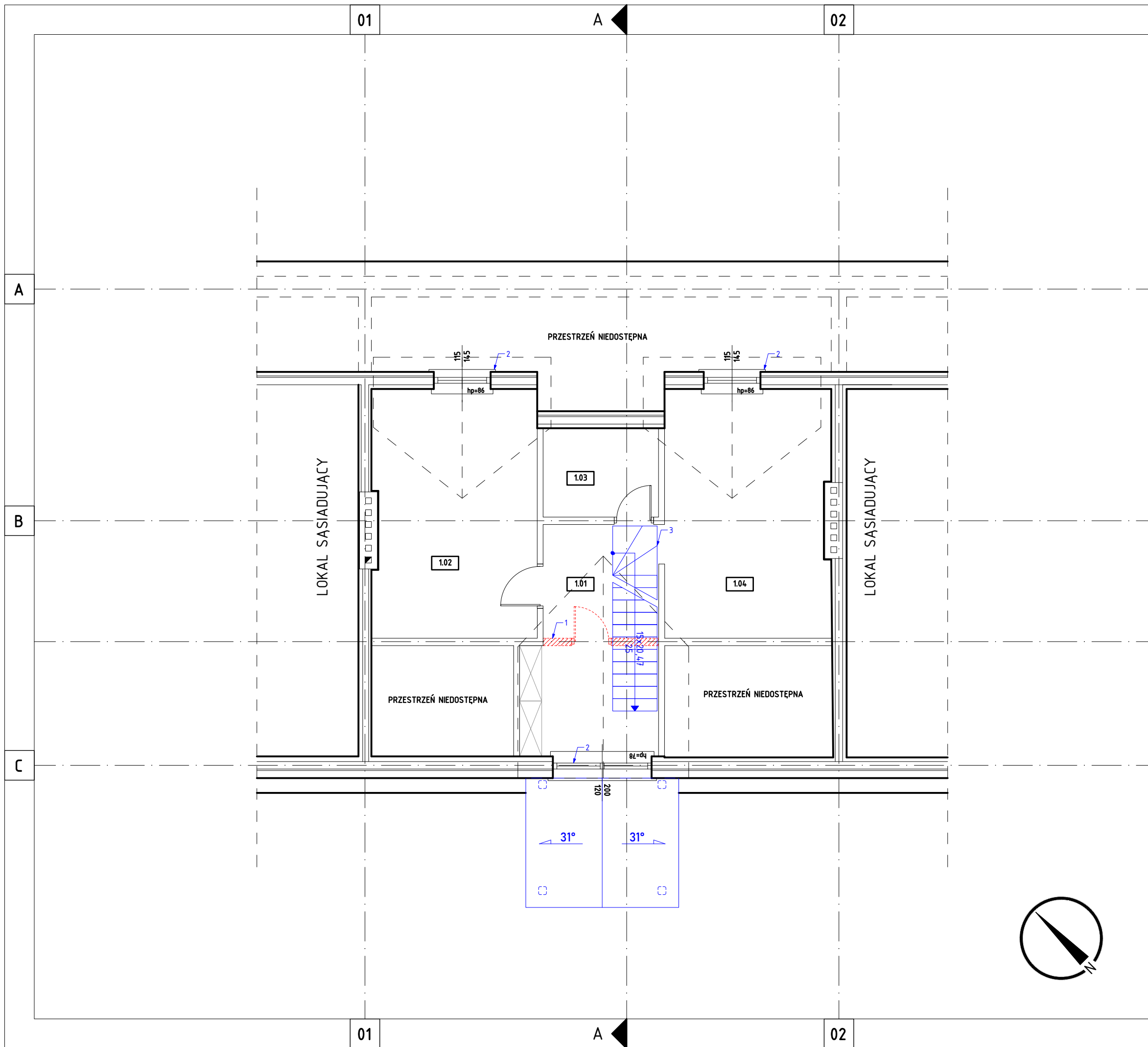

- ZAKRES ROBÓT:
1. DEMONTAŻ ŚCIANY DZIAŁOWEJ
 2. WYMIANA STOLARKI OKIENNEJ
 3. WYKONANIE NOWYCH SCHODÓW DREWNIANYCH - INDYWIDUALNYCH

- ELEMENTY DEMONTOWANE
- ELEMENTY PROJEKTOWANE

główny projektant			
		WILGOS PRACOWNIA ARCHITEKTURY mgr inż. arch. PAWEŁ WILGOS ul. Ludna 15, 22-500 Hrubieszów +48 517 802 084 www.wilgos.com	
projekt			
PRZEBUDOWA CZĘŚCI BUDYNKU ADMINISTRACYJNO - MIESZKANIOWEGO NA KANCELARIĘ LEŚNICTWA HRUBIESZÓW WRAZ Z WYKONANIEM WEWNĘTRZNEJ INSTALACJI GAZOWEJ I DOZIEMNEGO ODCINKA INSTALACJI GAZOWEJ			
lokalizacja			
Jedn. ewid.: 060401_1 Hrubieszów Miasto Obręb: 0268 Stawęcין Działka nr 536			
inwestor			
Nadleśnictwo Strzelce ul. Grabowiecka 20A 22-500 Hrubieszów			
projektant-architektura	uprawnienia	podpis	
mgr inż. arch. Wojciech Filip	1139/CH/94		
opracował:	uprawnienia	podpis	
mgr inż. arch. Paweł Wilgos	-		
data	skala	branża	rysował
05.2021	1:75	architektura	PW
rysunek			ZAKRES PRAC - PODDASZE
			Z.02

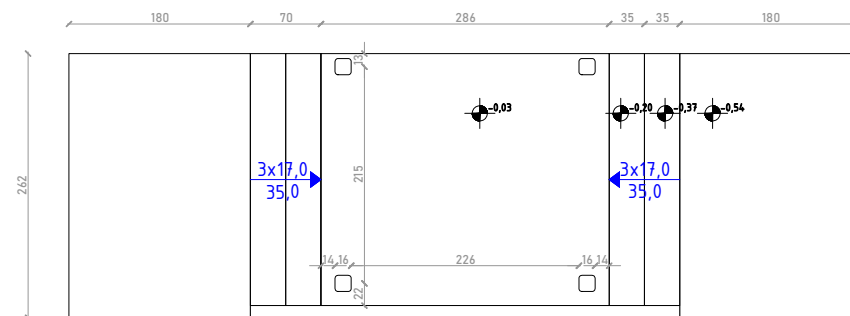
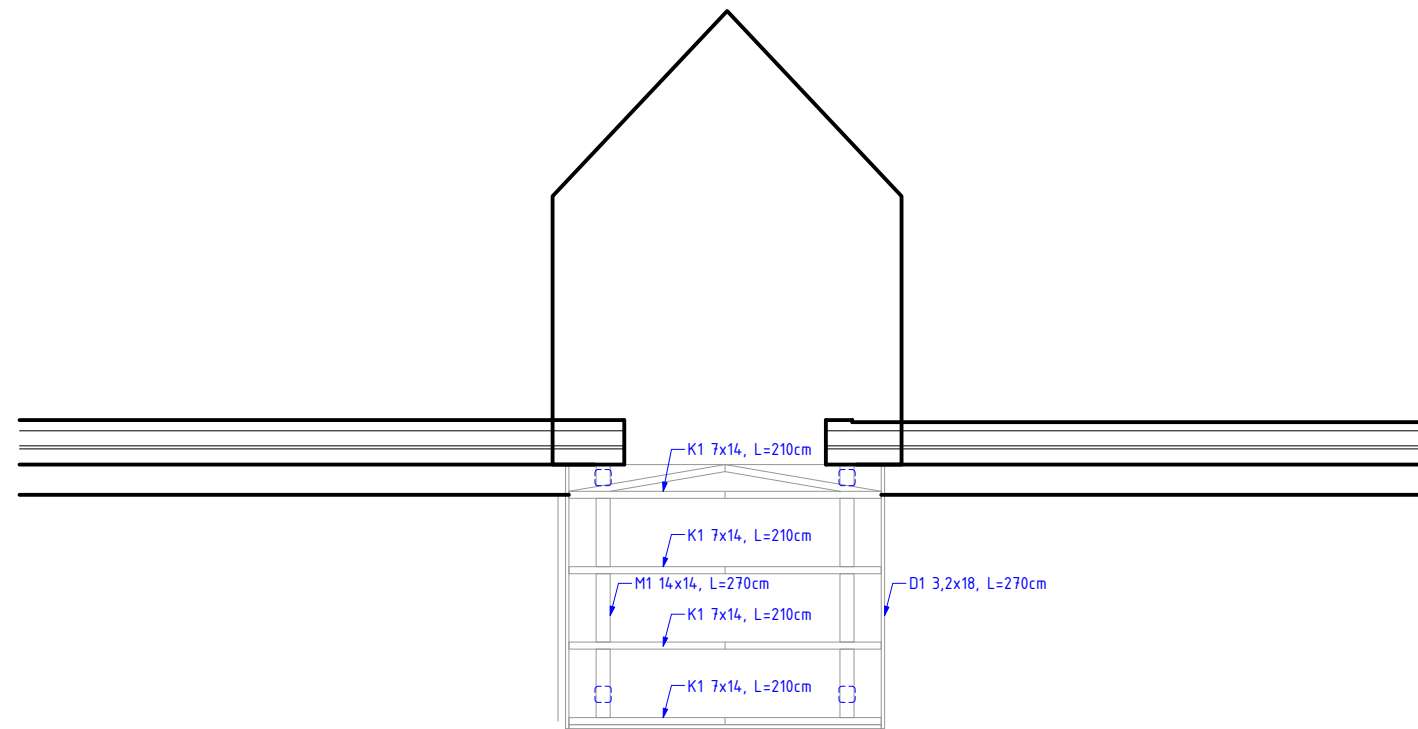

WIDOK FRONTOWY

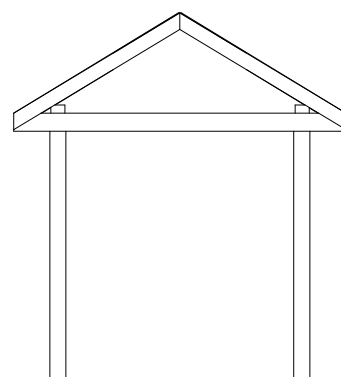

WIDOK BOCZNY

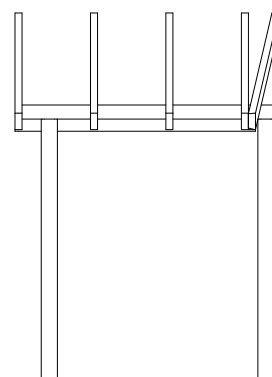

AKSONOMERTRIA

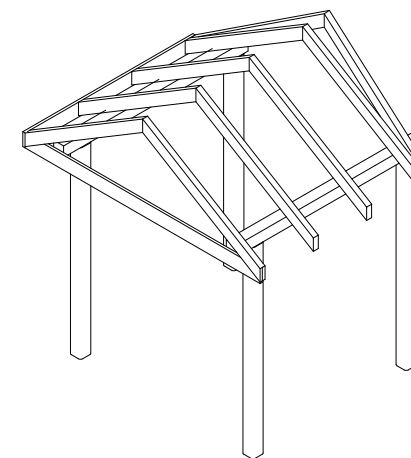

główny projektant



WILGOS PRACOWNIA ARCHITEKTURY
mgr inż. arch. PAWEŁ WILGOS
ul. Ludna 15, 22-500 Hrubieszów
+48 517 802 084
www.wilgos.com

projekt

PRZEBUDOWA CZĘŚCI BUDYNKU
ADMINISTRACYJNO - MIESZKANIOWEGO
NA KANCELARIĘ LEŚNICTWA HRUBIESZÓW
WRAZ Z WYKONANIEM WEWNĘTRZNEJ INSTALACJI GAZOWEJ
I DOZIEMNEGO ODCINKA INSTALACJI GAZOWEJ

lokalizacja

Jedn. ewid.: 060401_1 Hrubieszów Miasto
Obręb: 0268 Stawęcין
Działka nr 536

inwestor

Nadleśnictwo Strzelce
ul. Grabowiecka 20A
22-500 Hrubieszów

projektant-architektura	uprawnienia	podpis	
mgr inż. arch. Wojciech Filip	1139/CH/94		
opracował:	uprawnienia	podpis	
mgr inż. arch. Paweł Wilgos	-		
data	skala	branża	rysował
05.2021	1:75	architektura	PW

rysunek

ZAKRES PRAC - ZADASZENIE

Z.03